



MONOLITH ทำให้คนและสัตว์เลี้ยงมีความสุข

ร้านจำหน่ายอาหารเสริมสำหรับคนและสัตว์เลี้ยง

Monolith

ติดต่อสอบถามเกี่ยวกับสินค้า

บริษัท มอนอลิธ จำกัด

รหัสไปรษณีย์ 352-0001

จังหวัดไชตามะ เมืองนือซะ โทโฮคุ 1-3-5

โทร: 048-474-0884

อีเมล: support@naotta.jp



กับคุณตลอดไป



เมื่อคุณคิดว่ามีอะไรที่คุณสามารถทำให้ได้ไหม...
นี่คือหนังสือที่อยากให้คุณเปิดดู

02 ... ความคิดและความมุ่งมั่นของ Monolith

----- อาหารเสริมสำหรับสัตว์เลี้ยง -----

05 ... สำหรับการป้องกันมะเร็งและดูแลระบบภูมิคุ้มกันของสัตว์เลี้ยง **【Cordy】**

09 ... ถังเช่า × แบคทีเรียกรดแลคติก **【Cordy Flora】**

13 ... เพื่อรักษาสุขภาพของข้อ ไข และระบบหัวใจและหลอดเลือด **【Krill Oil】**

19 ... การเสริมกรดอะมิโนที่จำเป็นอย่างมีประสิทธิภาพ **【Amino Fine】**

23 ... เพื่อสุขภาพของตับและผิวหนัง **【Placenta 12000】**

----- อาหารเสริมสำหรับมนุษย์ -----

27 ... เพื่อชีวิตประจำวันที่มีชีวิตชีวา **【Monolith Cordyceps】**

----- ความคิดเห็นจากลูกค้า -----

37 ... ความคิดเห็นจากลูกค้า

ความคิดของ Monolith

อยากสนับสนุนสุขภาพของทุกคนในครอบครัวด้วยพลังของอาหารเสริม

บริษัทโมโนลิธเป็นบริษัทที่มุ่งเน้นการดูแลสุขภาพของครอบครัว และช่วยให้ทุกคนมีรอยยิ้มและใช้ชีวิตอย่างมีความสุขทุกวัน

โมโรผู้ก่อตั้งบริษัทได้รู้จักความเป็นไปได้ของผลิตภัณฑ์เสริมอาหารในปี 1998 เขาค้นหาวิธีที่คุณยายของเขาจะรักษาสุขภาพโดยไม่ต้องพึ่งพายารักษา และสิ่งที่เขาค้นพบก็คือถังเช่า

ทุกคนล้วนต้องการมีสุขภาพดีและใช้ชีวิตอย่างสนุกสนานในขณะที่ยังมีชีวิตอยู่ ด้วยเหตุนี้ เราจึงก่อตั้งบริษัทโมโนลิธขึ้นมาเพื่อช่วยทำให้ความฝันของทุกท่านเป็นจริง

เพื่อสุขภาพที่ดี เราจึงค้นพบถังเช่า

เพื่อสุขภาพของคุณยาย เราเลือกใช้เห็ดพิเศษที่เรียกว่าถังเช่า ถังเช่าเป็นที่รู้จักกันมาตั้งแต่โบราณ มีทฤษฎีว่าจีนชื้องเต๋อใช้ถังเช่าเพื่อสุขภาพของพระองค์เอง และยังคงกล่าวกันว่า หนึ่งในหญิงงามสามอันดับแรกของโลก หยางกุ้ยเฟย ใช้ถังเช่าเพื่อรักษาความงามของเธอ โมโรได้สัมผัสถึงพลังที่ซ่อนอยู่ของเห็ดพิเศษนี้โดยสัญชาตญาณ เขาให้คุณยายของเขาลองถังเช่า และพบว่าความรู้สึกนั้นเป็นความจริง

จากนั้นเขาก็ตัดสินใจที่จะทำให้ผู้คนมากมายได้รู้จักความยอดเยี่ยมของถังเช่า



หลังจากการทดลองและพยายามหลายครั้ง สุดท้ายก็สามารถผลิตถึงเข้าในรูปแบบอาหารเสริมได้สำเร็จ

ในตอนแรกเราคิดว่าจะนำเข้าถั่งเช่าจากประเทศจีนซึ่งเป็นแหล่งผลิตหลัก

อย่างไรก็ตาม ถั่งเช่าธรรมชาติมีราคาสูงมากและคุณภาพไม่คงที่
นอกจากนี้ เรายังพบปัญหาที่มีถั่งเช่าปลอมจำนวนมากในตลาด
เราได้ตัดสินใจที่จะเพาะเลี้ยงถั่งเช่าแทนการใช้ถั่งเช่าธรรมชาติ

เราเริ่มต้นการวิจัยเกี่ยวกับชีววิทยาของถั่งเช่าในปี **1998**

ตั้งแต่ปี **2000** เป็นต้นมา เราได้มุ่งมั่นศึกษาวิธีการเพาะเลี้ยงถั่งเช่า
เรายังคงดำเนินการวิจัยและพัฒนาเพื่อสร้างเทคโนโลยีการผลิตในปริมาณมาก

หลังจากการวิจัยพื้นฐานหลายด้าน ในปี **2007**

เราได้เริ่มวางจำหน่ายผลิตภัณฑ์ **"Monolith Cordyceps"**

ต่อมาในปี **2009** เราได้เริ่มวางจำหน่ายผลิตภัณฑ์ถั่งเช่าสำหรับสัตว์เลี้ยงชื่อ **"Cordy"**

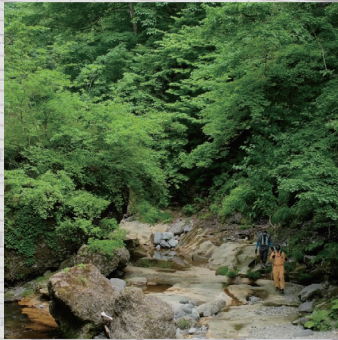

ความมุ่งมั่นในการเก็บเกี่ยว

การเพาะเลี้ยงถั่งเช่า ฤดูแล้งสำคัญคือ "ความสดใหม่"
เรามุ่งมั่นที่จะใช้ถั่งเช่าที่มีชีวิตชีวาและ
ใกล้เคียงกับธรรมชาติมากที่สุดในการเพาะเลี้ยง
ทีมงานเก็บเกี่ยวเดินทางทั่วประเทศญี่ปุ่นเพื่อเก็บเกี่ยว
ถั่งเช่าธรรมชาติ

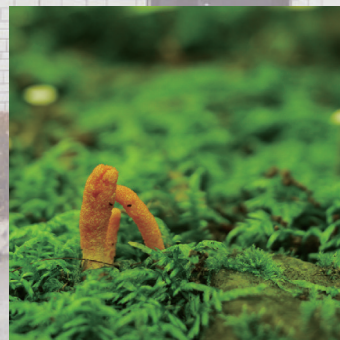

ความมุ่งมั่นในการเพาะเลี้ยง

ห้องเพาะเลี้ยงถูกควบคุมอุณหภูมิ ความชื้น และแสง
อย่างเข้มงวดในห้องคลีนรูมตลอด **24 ชั่วโมง 365 วัน**
เรานำเทคโนโลยีเฉพาะของบริษัท เช่น เทคโนโลยีการผลิตไอโซน
เทคโนโลยีพลังงานอวกาศ และเทคโนโลยีการผลิตน้ำพิเศษที่
Monolith ได้พัฒนาขึ้นมาใช้ในการเพาะเลี้ยง



ใช้วัสดุเพาะเลี้ยงทั้งหมด

เมตาบอลไลต์ทุติยภูมิ" ที่ผลิตขึ้นในระหว่างการเจริญเติบโตของเชื้อรา
เราเชื่อว่ามีส่วนประกอบที่สำคัญเท่ากับหรือมากกว่าที่พบในเห็ด
ไม่เพียงแต่เส้นใยเห็ดและดอกเห็ดของถั่งเช่าเท่านั้น
ยังรวมถึงเมตาบอลไลต์ทุติยภูมิและวัสดุเพาะเลี้ยงทั้งหมด

ความมุ่งมั่นในการผลิตผลิตภัณฑ์

เมื่อกระบวนการเพาะเลี้ยงเสร็จสิ้น

หลังจากผ่านกระบวนการผลิตหลายขั้นตอน

จะถูกส่งออกเป็นผลิตภัณฑ์หลังจากผ่านการตรวจสอบขั้นสุดท้าย

แคปซูลผลิตจากวัสดุคุณภาพสูงที่ใช้กันอย่างแพร่หลายในทางการแพทย์

แคปซูล **HPMC** ที่มาจากพืชช่วยป้องกันการเสื่อมสภาพของเนื้อหาภายใน

เพราะเราไม่ต้องการใส่สิ่งที่ไม่จำเป็นลงในผลิตภัณฑ์

เราจึงไม่ทำเป็นเม็ดหรือเกล็ด แต่ทำเป็นผงแทน



และความปลอดภัยความมุ่งมั่นในคุณภาพ

การควบคุมการผลิตในโรงงาน ซึ่งเป็นมาตรฐานการควบคุมคุณภาพ
ในโรงงานของบริษัทที่ได้รับการรับรอง

ในโรงงานของบริษัทที่ได้รับการรับรอง **GMP**

เราดำเนินการตั้งแต่การผลิตจนถึงการจัดส่ง

Monolith ได้รับการรับรองวัตถุดิบตามมาตรฐาน **GMP**

เป็นหนึ่งในผู้ผลิตไม่กี่ราย

นอกจากนี้ เรายังทำการทดสอบความปลอดภัยหลายอย่าง
เพื่อให้สามารถส่งมอบผลิตภัณฑ์ที่ปลอดภัยและเชื่อถือได้
เรายังคงมุ่งมั่นอย่างต่อเนื่อง

ทำการทดสอบการระบุ DNA เป็นประจำ

แม้ว่าเราจะคิดว่าเรากำลังเพาะเลี้ยงถั่งเช่า
หากมีเชื้อปนเปื้อนเข้ามาในระหว่างกระบวนการ
นั้นไม่สามารถเรียกได้ว่าเป็นถั่งเช่าอีกต่อไป
ด้วยเหตุนี้ เราจึงตรวจสอบว่าถั่งเช่าที่เพาะเลี้ยง
เหมือนกับเชื้อดั้งเดิมหรือไม่เพื่อตรวจสอบ
เราทำการทดสอบการระบุ **DNA** เป็นประจำ





สำหรับการป้องกันมะเร็งและดูแลภูมิคุ้มกันของสัตว์เลี้ยง

เคล็ดลับของความแข็งแรงคือ

Cordy



การดูแลภูมิคุ้มกันเริ่มต้นได้ทันที เพื่อสุขภาพและอายุยืน

Cordy เป็นอาหารเสริมที่พัฒนาขึ้นโดยคำนึงถึงภูมิคุ้มกันของสัตว์ เราพัฒนาขึ้นเพื่อส่งเสริมการรักษาสุขภาพและช่วยสนับสนุนการรักษาโรคมะเร็งและโรคอื่น ๆ

ภูมิคุ้มกันเป็นกลไกการป้องกันที่สำคัญในร่างกาย ทำงานตลอดเวลาไม่ว่าจะกลางวันหรือกลางคืน เพื่อปกป้องสุขภาพของสัตว์จากการเกิดมะเร็งและโรคติดเชื้อ

แม้ว่าภูมิคุ้มกันจะน่าเชื่อถือมาก แต่ก็ไม่ควรประมาท เพราะว่าการทานอาหารที่ไม่สมดุล ขาดการออกกำลังกาย ความเครียด อาจทำให้การทำงานของระบบภูมิคุ้มกันเสียสมดุลได้อย่างง่ายดาย และการเพิ่มขึ้นของอายุ และการเพิ่มขึ้นของอายุเป็นปัจจัยสำคัญที่ทำให้ภูมิคุ้มกันลดลง

ภูมิคุ้มกันที่ไม่ดีมีความสัมพันธ์อย่างชัดเจนกับโรคต่าง ๆ และความไม่สบายตัว มาปรับภูมิคุ้มกันของคุณด้วย **Cordy** กันเถอะ!
ไม่เพียงแต่ระหว่างการรักษา มะเร็ง และการป้องกันการเกิดซ้ำหลังการผ่าตัดเท่านั้น ยังสามารถใช้เพื่อรักษาสุขภาพในชีวิตประจำวันได้อีกด้วย

มะเร็ง (เนื้องอกที่ร้ายแรง)

การเพิ่มขึ้นของอายุ

ผลข้างเคียง

ภูมิคุ้มกันลดลง,

ปฏิกิริยาที่รุนแรงเกินไป

คุณภาพชีวิต (QOL) ลดลง



point 1 Cordy ที่คุณวางใจได้และได้รับการประเมินสูง

คอร์ดีเป็นผลิตภัณฑ์เสริมอาหารเพื่อเพิ่มภูมิคุ้มกันที่มาจากธรรมชาติ ซึ่งทำจากเห็ดถั่งเช่าของญี่ปุ่น การใช้ผลิตภัณฑ์นี้สามารถคาดหวังว่าจะช่วยกระตุ้นเซลล์ภูมิคุ้มกัน ยับยั้งเนื้องอก และกำจัดอนุมูลอิสระ ซึ่งมีประโยชน์ต่อสุขภาพอย่างมาก เนื่องจากไม่ใช่ผลิตภัณฑ์ยา จึงไม่ต้องกังวลหากใช้ร่วมกับยาต้านมะเร็ง นอกจากนี้ ผลิตภัณฑ์นี้ไม่มีสารเติมแต่ง ทำให้ไม่มีภาระต่อร่างกายมากนัก และสามารถใช้อย่างปลอดภัยแม้หลังการผ่าตัดใหม่ๆ คอร์ดีได้รับการประเมินอย่างดีจากสัตวแพทย์หลายท่านที่ใช้ในการรักษามะเร็ง

point 2 ถั่งเช่าที่ผลิตในญี่ปุ่น

ถั่งเช่าเป็นสมุนไพรที่มีประวัติการใช้เพื่อรักษาสุขภาพมานานกว่าพันปี อย่างไรก็ตามปัจจุบันเนื่องจากการเก็บเกี่ยวมากเกินไปทำให้หายากและราคาสูงขึ้น ส่งผลให้มีสินค้าคุณภาพต่ำเช่นสินค้าปลอมหรือผสมวางจำหน่ายมากขึ้น ทำให้ผู้บริโภครู้สึกกังวลในการเลือกซื้อและใช้งาน

คอร์ดีเป็นผลิตภัณฑ์เสริมอาหารคุณภาพสูงที่ยึดมั่นในความเป็นผลิตภัณฑ์ญี่ปุ่น (Japan Made) โดยใช้วัตถุดิบจากญี่ปุ่นและผลิตในโรงงานภายในประเทศ ด้วยสูตรการผลิตเฉพาะของเรา

คอร์ดีสามารถดึงพลังของถั่งเช่าออกมาเป็น "อาหารเสริมต่อสู้โรค"

※ การส่งเสริมภูมิคุ้มกันตามธรรมชาติ
 ※ กลไกของร่างกายที่ยับยั้งมะเร็ง การโจมตีมะเร็งโดยไม่ต้องเสียเวลา เซลล์ NK เป็นตัวอย่างที่ดี

เสริมการรักษา

การปรับปรุงสภาพร่างกาย

การฟื้นฟูความอยากอาหาร

การฟื้นฟูความแข็งแรง



กรณีศึกษา

(เนื้องอกที่ปอด - สุนัขพันธุ์แพลตโคทรีทรีฟเวอร์ / เพศผู้ / 25 กก.)

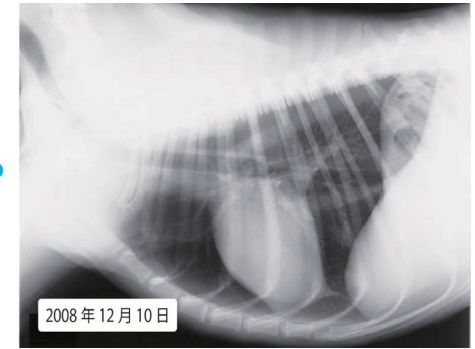
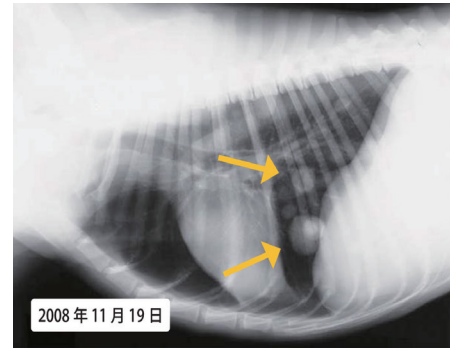

จากการตรวจเอกซเรย์พบว่ามีเนื้องอกหลายแห่งในปอดและที่ลำคอ โดยไม่ได้รับการรักษาปกติ เริ่มดื่มคอร์ดี หลังจากดื่ม 22 วัน การตรวจเอกซเรย์พบว่าเนื้องอกหายไป (ข้อมูลจากเจ้าของสัตว์เลี้ยงที่เป็นแพทย์)

แมวและ
 ที่ไม่ใช่พันธุ์หิวสัน
 สุนัข
Cordy G
 (ผสมเจอร์เมเนียมอินทรีย์)



หายใจเร็ว
 ที่เคยมีประสบการณ์โรคลมชัก
 สุนัข
Cordy M



เนื้องอกเต้านมและ
 มะเร็งในช่องปากเช่นเมลาโนมา
 เมื่อเนื้องอกกำลังแตกตัว
 ใช้เป็นสเปรย์
Cordy EX



กรณีศึกษาสัตว์ 01

แมวเพศเมียผสม อายุ 15 ปี ทำหมันแล้ว น้ำหนัก 2.7 กก. มีเนื้องอกหลายตำแหน่งในปอด

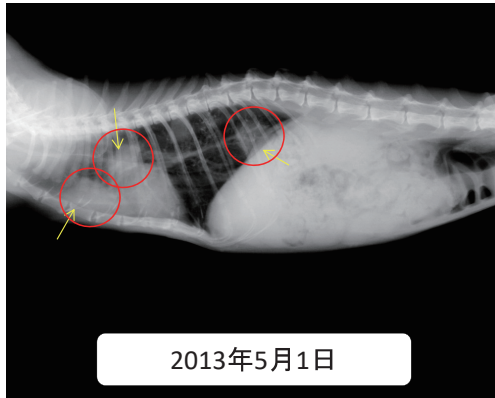

2013年5月1日

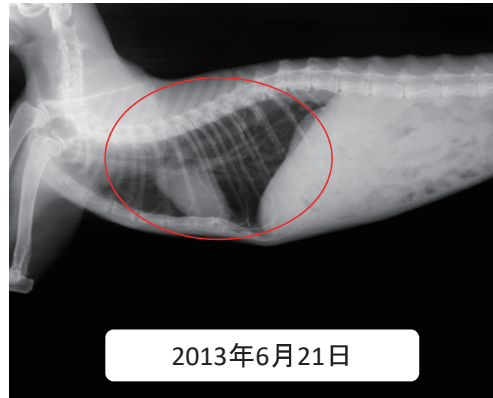

2013年6月21日

- ◆ เมื่อวันที่ 1 พฤษภาคม 2556 แมวถูกนำตัวไปที่คลินิกเนื่องจากสภาพที่ไม่ดี การเบื่ออาหาร และการไอ การเอกซเรย์ยืนยันว่ามีเนื้องอกในปอดหลายจุด จำนวนเซลล์เม็ดเลือดขาวคือ **16,000 HCT 16%** เริ่มการรักษาด้วยยาปฏิชีวนะและสเตียรอยด์ พร้อมให้น้ำเกลือได้ผิวหนังทุก 1-2 วัน
 - ◆ เมื่อวันที่ 10 พฤษภาคม จำนวนเซลล์เม็ดเลือดขาวเพิ่มขึ้นเป็น **34,900** (น่าจะเกิดจากสเตียรอยด์) **HCT 20%** ประมาณสองสัปดาห์ต่อมา ความอยากอาหารของแมวดีขึ้น และการไอหยุดลง
 - ◆ เมื่อวันที่ 19 พฤษภาคม ได้มีการส่งจ่าย **Cordy M** (การรักษาต่อเนื่อง)
 - ◆ หยุดการใช้ยาปฏิชีวนะและสเตียรอยด์ ให้ของเหลวได้ผิวหนังสองครั้งต่อสัปดาห์
 - ◆ เมื่อวันที่ 15 มิถุนายน การทดสอบเลือดพบจำนวนเซลล์เม็ดเลือดขาวที่ **5,700** และ **HCT 40.7%**
 - ◆ เมื่อวันที่ 21 มิถุนายน การเอกซเรย์ยืนยันว่าเนื้องอกในปอดหายไป
- โดยมีการกดตะกอนของหลอดลมเหลืออยู่ การหายไปของเนื้องอกน่าจะเกิดจาก **Cordy M** เนื่องจากยาปฏิชีวนะและสเตียรอยด์ไม่ได้ทำให้เนื้องอกหายไป

กรณีศึกษาสัตว์ 02

โกลเด้น รีทรีฟเวอร์ เพศผู้ น้ำหนัก 25 กิโลกรัม เนื้องอกในปอด

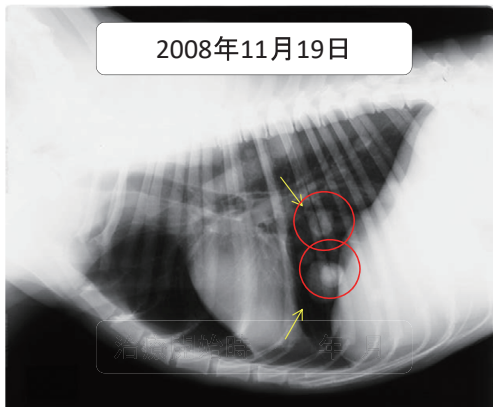

2008年11月19日

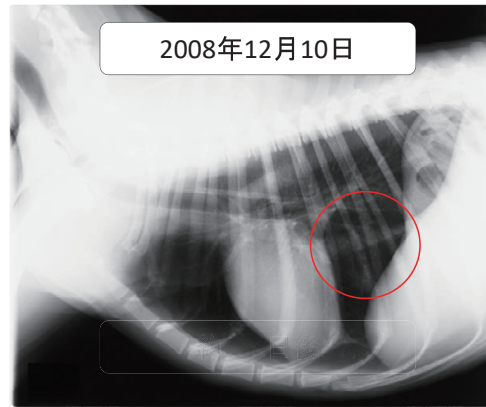

2008年12月10日

การตรวจเอ็กซเรย์ยืนยันว่ามีเนื้องอกในปอดหลายจุด นอกจากนี้ยังพบว่ามีกรามในต่อมน้ำเหลืองบริเวณคอ ซึ่งสงสัยว่าเป็นมะเร็งต่อมน้ำเหลือง ไม่มีการรักษาทางการแพทย์ใดๆ ที่ได้รับการส่งจ่าย เพียงแต่ให้

Cordy M เท่านั้น

ประมาณ 22 วันต่อมา การตรวจเอ็กซเรย์ยืนยันว่าเนื้องอกในปอดและการกรามในต่อมน้ำเหลืองหายไป ดังนั้นจึงพิจารณาว่า **Cordy M** มีประสิทธิภาพ

กรณีศึกษาสัตว์ 03

Japanese cat with lung tumor (malignant lymphoma)



2011年2月28日



2011年4月1日

แมวได้รับการรักษาด้วยยาปฏิชีวนะเซฟาโลสปอรินอย่างต่อเนื่องที่โรงพยาบาลอื่นแต่ไม่มีการพัฒนา เนื่องจากอาการที่ไม่สามารถควบคุมได้ แมวจึงถูกนำตัวมาที่คลินิกของเราเพื่อการตรวจสอบ การเอกซเรย์ (ในสองทิศทาง) ยืนยันว่ามีเงาเนื้องอกครอบคลุมทั้งปอด ต่อมน้ำเหลืองใต้คางและบริเวณรักแร้ร่วม การตรวจชิ้นเนื้อวินิจฉัยว่าเป็นมะเร็งต่อมน้ำเหลืองชนิดร้ายแรง ซึ่งไม่สามารถผ่าตัดได้ เริ่มการรักษาผู้ป่วยนอกด้วย **Cordy M** โดยไม่มีการรักษาทางการแพทย์อื่นใด

ประมาณหนึ่งเดือนต่อมา การเอกซเรย์ไม่พบเนื้องอกในปอด การคลำตรวจพบว่าการกรามในต่อมน้ำเหลืองใต้คางและบริเวณรักแร้หายไป ดังนั้นจึงพิจารณาว่า **Cordy M** มีประสิทธิภาพ

กรณีศึกษาสัตว์ 04

ลาบราดอร์ รีทรีฟเวอร์ เพศผู้ อายุ 12 ปี น้ำหนัก 39 กิโลกรัม มีเมลาโนมาในช่องปาก



At the initial diagnosis



238 days later

กรณีของมะเร็งเมลาโนมาในช่องปากที่ได้รับการรักษาด้วยการบำบัดทางเลือกเพียงอย่างเดียว การรักษาด้วยความร้อนถูกใช้ในการกำจัดเนื้อออก หลังจาก 25 วัน มีการยืนยันการกลับมาเกิดใหม่ในท้องถิ่น หลังจากการรักษาด้วยความร้อนอีกครั้ง การบำบัดด้วยเซลล์เดนไดรต์ถูกนำมาใช้ ร่วมกับการรับประทานลูเปอลและ Cordy M การกลับมาเกิดใหม่ถูกยับยั้งเป็นระยะเวลานาน *กรณีนี้ถูกตีพิมพ์ในฉบับเดือนเมษายน 2556 ของ CAP



การบำบัดด้วยความร้อน



Lupeol



Cordy M

กรณีศึกษาในสัตว์ 05

ป่าบ็อง เพศเมีย อายุ 15 ปี มีเนื้องอกที่เต้านม



ในช่วงเริ่มต้นของการรักษา



ประมาณ 100 วันต่อมา

รักษาเนื้องอกที่เต้านมด้วย Cordy M + Cordy EX (แบบรับประทานและสเปรย์เฉพาะที่) เนื้องอกหดตัวอย่างรวดเร็วในระยะเวลาอันสั้น และสภาพร่างกายโดยรวมดีขึ้นอย่างมาก (ภาพด้านขวา) โดยรวมดีขึ้นอย่างมาก (ภาพด้านขวา) ต่อมา เนื้องอกสองจุดที่เปลี่ยนเป็นรูปร่างคล้ายกะหล่ำดอกถูกมัด ทำให้หลุดออกไปเองโดยธรรมชาติโดยไม่ต้องใช้ยา

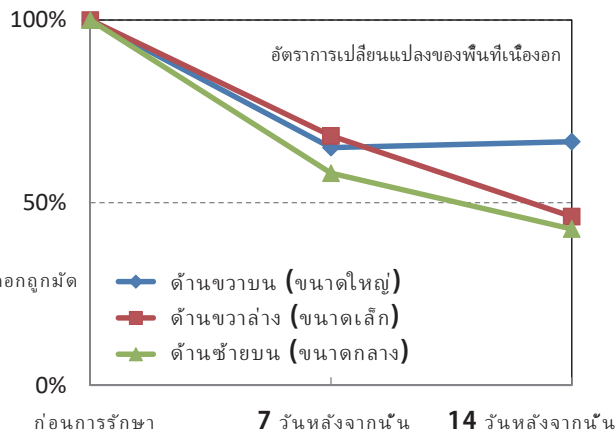

กรณีศึกษาในสัตว์ 06

แมวเพศเมีย อายุ 22 ปี น้ำหนัก 2.3 กิโลกรัม มีเนื้องอกที่ม้าม

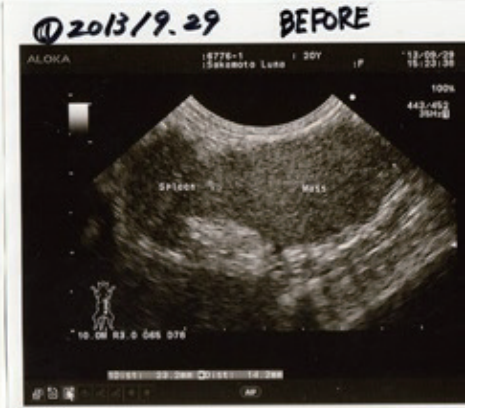

เมื่อวันที่ 29 กันยายน 2013 การคลำพบว่าม้ามมีขนาดใหญ่ขึ้น ในวันเดียวกัน การตรวจอัลตราซาวนด์พบว่าม้ามมีขนาดใหญ่ขึ้นอย่างไม่สม่ำเสมอในบางส่วน

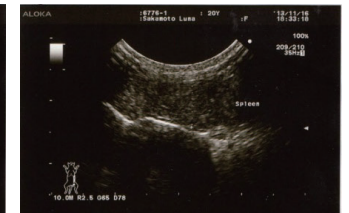
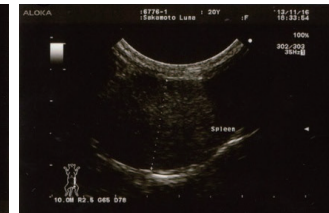

เมื่อวันที่ 1 ตุลาคม Cordy M ถูกให้ทางปาก เมื่อวันที่ 16 พฤศจิกายน การคลำและการตรวจอัลตราซาวนด์ยืนยันว่าเนื้องอกหดตัวลง ไม่ได้รับการทำเคมีบำบัด ดังนั้นจึงพิจารณาว่า Cordy M มีประสิทธิภาพ

【กรณีการใช้สำหรับมะเร็งเมลาโนมาร้าย】

ข้อมูลจาก: โรงพยาบาลสัตว์ **Pet House Kizuna**

ข้อมูลผู้ป่วย:

สายพันธุ์: บีเกิล

วันเกิด: 7 พฤษภาคม 2001 (อายุ 16 ปี 1 เดือน)

เพศ: เพศผู้ ทำหมันแล้ว

น้ำหนัก: ประมาณ 11 กิโลกรัม

พบเสียงหัวใจผิดปกติตั้งแต่เดือนพฤษภาคม 2013 (ไม่ได้รับการรักษา)

การวินิจฉัย: มะเร็งเมลาโนมาร้าย

<การรักษา>

การผ่าตัดและใช้ **Cordy** เท่านั้น

<ความคืบหน้า>

2015

6 เมษายน: พบก้อนขนาด $5 \times 4 \times 3$ มม. บนริมฝีปากล่างด้านขวาในช่องปาก

15 เมษายน: ตัดชิ้นเนื้อบนริมฝีปากล่างด้านขวาในช่องปาก; ผลการตรวจทางพยาธิวิทยา → เมลาโนมาร้าย

ประมาณฤดูร้อน: เริ่มใช้ **Cordy M (0.4 กรัม/กก./วัน)**

อาหารเสริมอื่น ๆ: **Antinol**

อาหาร: การสนับสนุนลำไส้

21 ตุลาคม: พบจุดดำขนาดประมาณ 3 มม. ในบริเวณเดียวกัน

ไม่มีการรักษาใด ๆ ที่ต้องผ่าตัดหรืออื่น ๆ ใช้เฉพาะ **Cordy M** ในการติดตาม (ภาพ ①)

Photo ①



2016

12 พฤษภาคม: ตัดเนื้องอกในบริเวณเดิม ผลการตรวจทางพยาธิวิทยา → เมลาโนมาร้าย

(เนื้องอกหลายจุดบนผิวหนัง → ตุ่มหนองบนผิวหนัง + การเจริญเติบโตมากเกินไปของต่อมไขมันแบบเป็นก้อนถูกตัดออกพร้อมกัน)

21 ตุลาคม: พบจุดดำที่มีขอบไม่เรียบขนาดประมาณ 3 มม. ในบริเวณเดิม

7 ธันวาคม: บริเวณเดิม ภาพ ① ไม่ได้รับการรักษา ใช้เฉพาะ **Cordy**

2017

9 มิถุนายน: เนื้องอกเกิดขึ้นอีกครั้งในบริเวณเดิม ทำการตัดเนื้อ ผลการตรวจทางพยาธิวิทยาคือ เมลาโนมาร้าย

ไม่มีการรักษาเชิงรุก เช่น เคมีบำบัด; ยังรักษาด้วย **Cordy M** เท่านั้น (ภาพ ②).

เนื่องจากสุนัขมีอายุมากแล้วและเมลาโนมามีความต้านทานต่อเคมีบำบัดสูง บีเกิลตัวนี้จึงไม่ได้รับเคมีบำบัด อย่างไรก็ตาม สภาพถูกควบคุมมาเป็นเวลานานด้วย **Cordy** และเจ้าของก็พอใจกับผลลัพธ์

ภาพ ②-1 [ก่อนการผ่าตัด]



ภาพ ②-2 [ก่อนการผ่าตัด]



ภาพ ②-3 [หลังการผ่าตัด]





การป้องกันโรคมะเร็งในสัตว์เลี้ยง
เพื่อรักษาระบบภูมิคุ้มกัน

ถั่งเช่า × แบคทีเรียกรดแลคติก

Cordy Flora



สนับสนุนระบบภูมิคุ้มกันและสภาพแวดล้อมของลำไส้ด้วยพลังของ W
มุ่งเน้นการมี 'พลังชีวิตที่มากขึ้น' ด้วยการเพาะปลูกของ 'ถั่งเช่า' และ 'แบคทีเรียกรดแลคติก'

คอร์ดีเซปส์ + แบคทีเรียกรดแลคติก = คอร์ดี ฟลอร่า

"หากสภาพแวดล้อมในลำไส้มีเสถียรภาพ คอร์ดีเซปส์จะทำงานได้ดียิ่งขึ้นหรือไม่?"

ด้วยความคิดนี้ เราจึงทำการวิจัยและพัฒนาเพื่อเพิ่มแบคทีเรียกรดแลคติกที่สนับสนุนสภาพแวดล้อมในลำไส้ให้กับคอร์ดีเซปส์ ผลลัพธ์คือ "คอร์ดี ฟลอร่า"

คอร์ดีเป็นอาหารเสริมที่สนับสนุนระบบภูมิคุ้มกันของสัตว์เลี้ยง

ด้วยความปรารถนาให้สัตว์เลี้ยงมีสุขภาพดี

ต้องการให้พวกเขามีพลังและรักษาความอยากอาหารไว้

เราได้รับการสนับสนุนอย่างมากจากเจ้าของสัตว์เลี้ยงที่มีความปรารถนาเหล่านี้

คอร์ดี ฟลอร่ามีความคาดหวังว่าจะสนับสนุนกันและกันในด้านภูมิคุ้มกันและสภาพแวดล้อมในลำไส้

ปลอดภัยสำหรับสัตว์เลี้ยงที่มีความกังวลเรื่องภูมิแพ้

ผลิตภัณฑ์ใหม่ในรายการของเราคือ "คอร์ดี ฟลอร่า [ภูมิแพ้ต่ำ]"

ซึ่งมีการเพาะปลูกของคอร์ดีเซปส์และแบคทีเรียกรดแลคติกโดยใช้ถั่วแดงเป็นฐาน

สัตว์เลี้ยงที่มีอาการแพ้ซึ่งพบว่าเป็นการยากที่จะบริโภคคอร์ดีเซปส์ที่มีฐานเป็นข้าวกล้อง
หรือไม่ตอบสนองดีถึงแม้จะสามารถใช้ได้

คอร์ดี ฟลอร่า [ภูมิแพ้ต่ำ] ใช้ถั่วแดงเป็นฐาน ซึ่งมีความกังวลเรื่องภูมิแพ้ต่ำมาก
ทำให้เป็นผลิตภัณฑ์ที่ปลอดภัยสำหรับสัตว์เลี้ยงที่มีความกังวลเรื่องภูมิแพ้



สนับสนุนสุขภาพด้วยการเพิ่มแบคทีเรียกรดแลคติก

Cordy Flora

ส่วนผสม: ผลิตภัณฑ์เพาะเลี้ยงคอร์ดีเซปส์, ข้าวกล้อง, แบคทีเรียกรดแลคติก,

เจอร์เมเนียมอินทรีย์ ข้อมูลทางโภชนาการ

(ต่อ 100 กรัม): แคลอรี: 402 กิโลแคลอรี, โปรตีน: 8.2 กรัม, ไขมัน: 3.1 กรัม,
คาร์โบไฮเดรต: 85.3 กรัม, เกลือที่เทียบเท่า: 0.02 กรัม



การใช้ถั่วแดงซึ่งมีความกังวลเรื่องภูมิแพ้ต่ำ

Cordy Flora ภูมิแพ้ต่ำ

ส่วนผสม: ผลิตภัณฑ์เพาะเลี้ยงคอร์ดีเซปส์, ถั่วแดง, แบคทีเรียกรดแลคติก,

เจอร์เมเนียมอินทรีย์ ข้อมูลทางโภชนาการ

(ต่อ 100 กรัม): แคลอรี: 377 กิโลแคลอรี, โปรตีน: 23.5 กรัม, ไขมัน: 1.7 กรัม,
คาร์โบไฮเดรต: 67.0 กรัม, เกลือที่เทียบเท่า: 0.02 กรัม

แนวทางการใช้ประจำวันและวิธีการให้ของผลิตภัณฑ์ตระกูลคอร์ดี

- สำหรับคอร์ดี **M/G/Flora/** แคปซูล โปรดให้ตามปริมาณการใช้ประจำวันดังต่อไปนี้ 1 กิโลกรัมของน้ำหนักตัว
- สำหรับคอร์ดี **EX** (ของเหลว) ให้ใช้ **6** มิลลิลิตรต่อ **1** กิโลกรัมของน้ำหนักตัวเป็นแนวทาง
- ※ แคปซูลหนึ่งเม็ดหนัก **0.25** กรัม
- (**1** กรัมเท่ากับ **4** แคปซูล และคุณสามารถเปิดแคปซูลเพื่อตรวจสอบรสชาติได้)

การรักษาเมะเร็ง	0.4g or more/kg	สามารถให้ได้แม้จะไม่มีผลการทดสอบที่ละเอียด ในกรณีที่มีสัตว์เสียงมีสภาพไม่ดี คุณสามารถให้ในปริมาณที่มากกว่าปกติ 2 ถึง 3 เท่า
การกลับเป็นซ้ำของเมะเร็ง การป้องกัน	0.2 - 0.4g/kg	เมื่อสภาพสัตว์เสียงมีเสถียรภาพหลังจากการผ่าตัดหรือการรักษา อย่างไรก็ตาม สำหรับโรคที่มีความรุนแรงสูง แนะนำให้ใช้ 0.4 กรัมหรือมากกว่า
การป้องกันเมะเร็ง (สำหรับสุนัขสูงอายุนและแมว)	0.1~0.2g/kg	สัตว์เสียงสูงอายุ (อายุมากกว่า 10 ปี), สัตว์เสียงที่ป่วยเป็นประจำ, และสัตว์เสียงที่เป็นพาหะของไวรัสเช่น เมะเร็งเม็ดเลือดขาวในแมวและเอ็ดสียในแมว
การใช้ประจำวัน (สำหรับสุนัขน้ำหนักต่ำกว่า 10 กิโลกรัม)	0.1g/kg	ให้แก่สัตว์เสียงที่มีความกังวลเรื่องภูมิคุ้มกันปกติ ก่อนและหลังการฉีดวัคซีน ระหว่างและหลังจากป่วย และเมื่อมีอาการเหนื่อยชา หรือเบื่ออาหาร

"แนะนำให้แบ่งปริมาณการใช้ประจำวันออกเป็น **2** ครั้งขึ้นไปต่อวัน โดยควรแบ่งเป็น **5 ถึง 10** ส่วน"

คุณสามารถผสมกับอาหารหรือใส่น้ำดื่มก็ได้ นอกจากนี้ยังสามารถให้ตอนท้องว่างได้ ความขมและกลิ่นไม่แรง แต่หากสัตว์เสียงมีการต่อต้าน ให้เริ่มจากปริมาณน้อย ๆ แล้วค่อย ๆ เพิ่มขึ้นเพื่อให้สัตว์เสียงคุ้นเคย หากสภาพดีขึ้น คุณสามารถค่อย ๆ ลดปริมาณการใช้ลงขณะที่ติดตามสถานการณ์ การเติมน้ำเล็กน้อยลงในคอร์ดีแล้วนวดเป็นรูปร่างเหมือนลูกชิ้นและแบ่งออกเป็นส่วน ๆ สามารถทำให้การให้ยาเป็นเรื่องง่ายขึ้น

การคำนวณปริมาณคอร์ดี (ระหว่างการรักษาเมะเร็ง)
*ปริมาณที่ แนะนำสำหรับ **EX** คือ **6** มิลลิลิตรต่อกิโลกรัม

$$\text{แนวทางการใช้ประจำวัน} = \text{น้ำหนักตัว} \quad \text{kg} \times 0.4\text{g} = \quad \text{g}$$

ตัวอย่างปริมาณการใช้ประจำวัน:
สำหรับสัตว์เสียงที่มีน้ำหนัก **5kg: 5 × 0.4g = 2g** / สำหรับสัตว์เสียงที่มีน้ำหนัก **10kg: 10 × 0.4g = 4g**

- สำหรับใช้ภายนอก (ทาหรือสเปรย์หลายครั้งต่อวัน)
สามารถใช้ภายนอกได้สำหรับเนื้องอกเต้านมที่เข้าถึงได้และเมะเร็งผิวหนัง เติมน้ำประมาณ **10** มิลลิลิตรลงในคอร์ดี **0.1** กรัม แล้วทาหรือฉีดพ่นสารละลายน้ำใส่ที่เกิดขึ้นบนบริเวณที่ได้รับผลกระทบ คอร์ดีที่เหลือสามารถให้ได้ตามปกติ
- ทาหรือฉีดพ่นคอร์ดี **EX** โดยตรงบนบริเวณที่ได้รับผลกระทบ
- สำหรับเมะเร็งช่องปาก
การเพิ่มการสัมผัสกับบริเวณที่ได้รับผลกระทบอาจเพิ่มการตอบสนองได้ นอกจากการผสมกับอาหารแล้ว ลองเติมในน้ำดื่มในปริมาณเล็กน้อย

- คอร์ดี **M/G/Flora** (ใช้ข้าวกล้องเป็นฐาน)
ช้อนที่ให้มาวัดได้ประมาณ **1** กรัมเมื่อปรับระดับแล้ว
- คอร์ดี ฟลอรา [ภูมิแพ้ต่ำ] (ใช้ถั่วแดงเป็นฐาน)
ช้อนที่ให้มาวัดได้ประมาณ **1.5** กรัมเมื่อปรับระดับแล้ว

คำถามที่พบบ่อยเกี่ยวกับผลิตภัณฑ์ตระกูลคอร์ดี

Q ฉันผสมมันลงในอาหารแล้ว แต่สัตว์เสียงของฉันไม่ยอมกิน

A สัตว์เสียงบางตัวอาจเริ่มกินถ้าคุณค่อยๆ เพิ่มปริมาณ การผสมกับปลาโอแห้งผง ซีสผง หรือ น้ำผึ้ง อาจทำให้มันน่ากินมากขึ้น หากสัตว์เสียงของคุณยังไม่ยอมกินหรือมีความอยากอาหารไม่เต็มใจ ลองใช้เข็มฉีดยา (กรวยบอกชนิด) หรือท่อด้วยแป้งอบลาต คุณสามารถเติมน้ำเล็กน้อยลงในคอร์ดี นวดเป็นลูกชิ้นเล็กๆ แล้วให้สัตว์เสียงของคุณกิน การทาลงบนเพดานปากหรือวางไว้ในกระพุ้งแก้มอาจช่วยให้สัตว์เสียงกินได้ ดังนั้นโปรดลองใช้วิธีนี้ หากเจ้าของสัตว์เสียงทานคอร์ดีเล็กน้อยแล้วพูดว่า "อร่อย" สัตว์เสียงอาจลดความระแวงและทานได้ โปรดลองหลายวิธีในการให้คอร์ดีกับสัตว์เสียงของคุณ

Q สามารถใช้ร่วมกับยาหรืออาหารเสริมอื่นได้หรือไม่?

A ที่ผ่านมามีไม่มีรายงานปัญหาเมื่อใช้ร่วมกับยาอื่น สามารถใช้ร่วมกับสเตียรอยด์ ยาปฏิชีวนะ และยาต้านเมะเร็งได้ อย่างไรก็ตาม หากใช้ร่วมกับยาดูดซับ โปรดทิ้งช่วงเวลาไว้ประมาณ **30** นาทีระหว่างการให้ยา หากคุณมีคำถามเกี่ยวกับการใช้ร่วมกับสารอื่น ๆ โปรดปรึกษาเรา

Q มีเรื่องอื่นอีกไหมที่เราต้องแก้ไข?

A ตรวจสอบอาหารของสัตว์เสียงของคุณ สำหรับสัตว์เสียงที่เป็นเมะเร็ง เราแนะนำอาหารที่มีคาร์โบไฮเดรตต่ำ ตรวจสอบให้แน่ใจว่าสัตว์เสียงของคุณได้รับโปรตีนคุณภาพดี วิตามิน และแร่ธาตุ ในบางกรณีสามารถให้เนื้อสัตว์หรือปลาแบบที่มนุษย์กินได้ แทนที่ยัดติดกับอาหารสัตว์เสียงอย่างเคร่งครัด อาหารที่มีคาร์โบไฮเดรตต่ำและโปรตีนสูงยังแนะนำสำหรับการลดน้ำหนักและการจัดการโรคเบาหวาน การรักษาความอบอุ่นให้กับร่างกายเป็นสิ่งสำคัญ แต่เราไม่แนะนำให้ใช้พรมไฟฟ้าหรือแผ่นความร้อน หลีกเลี่ยงการใช้ทรายแมวที่ก่อให้เกิดฝุ่น มาก เพราะอาจส่งผลกระทบต่อสุขภาพของทั้งสัตว์เสียงและเจ้าของ

Q สัตว์เสียงที่อยู่รวมกันสามารถกินได้อย่างปลอดภัยหรือไม่?

A สัตว์เสียงที่มีสุขภาพดีสามารถกินได้อย่างปลอดภัย บางตัวชอบอาหารที่ผสมกับคอร์ดีมาก ดังนั้นโปรดตรวจสอบให้แน่ใจว่าสัตว์เสียงที่คุณต้องการให้กินได้รับอาหารในปริมาณที่เพียงพอ เมะเร็งเป็นโรคที่สามารถป้องกันได้ด้วยการดูแลประจำวัน การให้ในปริมาณเล็กน้อยแก่สัตว์เสียงที่มีสุขภาพดีก็เป็นสิ่งที่ดีเช่นกัน

Q สัตว์เข้ม (หรืออ่อน) กว่าเมื่อเทียบกับผลิตภัณฑ์ก่อนหน้า

A เนื่องจากเราใช้ผลิตภัณฑ์จากธรรมชาติ แม้ว่าเราจะเพาะปลูกถึงเข้าชนิดเดียวกันโดยใช้วิธีการผลิตเดียวกัน ก็จะมี ความแตกต่างของสีอย่างหลีกเลี่ยงไม่ได้ เราไม่ได้เปลี่ยนแปลงวิธีการผลิต ดังนั้นโปรดใช้ได้อย่างมั่นใจ นอกจากนี้ โปรดทราบว่าเราไม่ใช้สารแต่งสีหรือสารกันบูดใด ๆ



ที่เชื่อมโยงกับฟอสโฟลิปิด

” โอเมก้า 3 ”

ดังนั้น การดูดซึมจึงแตกต่างกัน!



『คุณภาพระดับมนุษย์และสูง』

Krill Oil

น้ำมันคริลสกัดจากเคยแอนตาร์กติก

น้ำมันคริลมีคุณสมบัติที่ร่างกายดูดซึมได้ง่ายกว่าน้ำมันปลาที่มี DHA และ EPA จากปลา และในสหรัฐอเมริกา ซึ่งเป็นประเทศที่สำหรัในด้านผลิตภัณฑ์เสริมอาหาร น้ำมันคริลก็ได้รับความนิยมอย่างมาก
※ น้ำมันคริลที่สกัดจากเคยที่อาศัยอยู่นอกแอนตาร์กติกาก็มีอยู่ในท้องตลาด กรุณาระมัดระวังในการเลือกใช้



ทะเลแอนตาร์กติกที่สวยงาม
เคยแอนตาร์กติกเป็นวัตถุดิบ

น้ำมันที่สะอาดและอุดมไปด้วย DHA และ EPA

ส่วนผสมที่ช่วยในการไหลเวียนที่กำลังได้รับความสนใจ

กรดไขมันโอเมก้า 3 ที่ผูกกับฟอสโฟลิปิด

DHA **EPA** **DPA**

กรดไขมันโอเมก้า 3 มีชื่อเสียงในการลดการอักเสบและกำจัดอนุมูลอิสระ

อัตราการดูดซึม DHA

ประมาณ 3 เท่า

มากกว่า DHA จากปลาสีน้ำเงิน



ทนทานต่อการเกิดออกซิเดชัน
พลังต้านอนุมูลอิสระของสารสีแดง
(แอสตาแซนทิน) ช่วยยับยั้งการเสื่อมสภาพ

สามารถผ่านเข้าไปยังอุปสรรคเลือดสมองได้

น้ำมันคริลเป็นน้ำมันที่สามารถผ่านอุปสรรคเลือดสมองได้

ดังนั้น จึงคาดหวังได้ว่าน้ำมันคริลจะสนับสนุนการทำงานต่างๆ ของสมอง เช่น การจดจำและการรับรู้

ไม่ต้องการเอนไซม์ในการสลาย

น้ำมันคริลมี EPA/DHA ตั้งแต่เริ่มต้น จึงไม่ต้องการเอนไซม์ในการสลายเหมือนกรดอัลฟาไลโนเลนิกในน้ำมันเมล็ดแฟลกซ์

รู้ดีกว่าดัลล่า

ร้องตอนกลางคืน
เดินวนไปวนมาหรือ

กังวลเกี่ยวกับคอเลสเตรอล

สุขภาพผิว

การรักษาความงามของขน

หัวใจ ตับ และไต
อยากรักษาให้แข็งแรง

ไขมันส่วนเกิน

เพื่อสุขภาพข้อต่อ

แนะนำในกรณีแบบนี้ !



พวกเรา ก็ดื่มเหมือนกัน

เด็กควรทานวันละ 3-8 เม็ด
ผู้ใหญ่ควรทานวันละ 6-8 เม็ด

ส่วนผสมที่ได้รับการยอมรับจากผู้เชี่ยวชาญ

ดร. อิจิโร ยาซาวะ
ปริญญาเอกทางการเกษตร ประธานสมาคมวิจัยน้ำมันคริลล์
ผู้เชี่ยวชาญอันดับหนึ่งในญี่ปุ่นด้านกริววิจัยโอเมก้า 3
และน้ำมันคริลล์ โดยมีผลงานตีพิมพ์หนังสือและงานวิจัยมากมาย

"น้ำมันคริลล์" ซูเปอร์ฟู้ดที่ได้รับความนิยมในยุโรปและอเมริกา

DHA และ EPA ส่วนผสมที่ทำให้เลือดไหลเวียนดี ซึ่งพบในปลาสีน้ำเงิน
โอเมก้า 3 เป็นกรดไขมันจำเป็นที่สำคัญต่อการรักษาสุขภาพ แต่ร่างกายไม่สามารถผลิตได้เอง
ดังนั้นจึงจำเป็นต้องรับจากอาหารในแต่ละวัน
ในขณะที่ น้ำมันคริลล์ที่สกัดจากคริลล์แอนตาร์กติกกำลังได้
รับความสนใจในฐานะที่เป็นแหล่ง DHA และ EPA ที่ดีกว่าน้ำมันปลา
ขณะนี้ สิ่งที่กำลังได้รับความนิยมในฐานะที่เป็นแหล่ง DHA และ EPA ที่ดีกว่าน้ำมันปลา คือ
น้ำมันคริลล์ที่สกัดจากคริลล์แอนตาร์กติก
คำว่า "คริลล์ (Krill)" เป็นภาษาอังกฤษที่ใช้เรียกเคย ซึ่งเป็นแพลงก์ตอนชนิดหนึ่งที่มีลักษณะคล้ายกุ้ง
น้ำมันคริลล์ที่สกัดจากคริลล์แอนตาร์กติกที่อาศัยอยู่ในทะเลที่สวยงามและสะอาดในแอนตาร์กติก
ซึ่งยากต่อการปนเปื้อน มีความปลอดภัยสูงเนื่องจากมีโอกาสสะสมสิ่งเจือปนน้อย (*1)
(*1) ในสหรัฐอเมริกา ซึ่งเป็นประเทศที่มีผลิตภัณฑ์เสริมอาหารมากมาย น้ำมันคริลล์ได้รับการยอมรับว่าเป็น
วัตถุดิบใหม่สำหรับสุขภาพที่ได้รับการประเมินสูงกว่า DHA จากปลา
(*1) ที่มา: "โอเมก้า 3 รูปแบบใหม่จากเคย น้ำมันคริลล์" โดย อิจิโร ยาซาวะ, สำนักพิมพ์ ฮาร์ท

วิธีการให้ (การบริโภค) น้ำมันคริลล์

ในรูปแบบแคปซูล, น้ำมันภายในแคปซูล, ละลายในน้ำร้อน,
ดื่มแบบธรรมดา, ราดบนอาหาร, หรือใช้กับเข็มนวดยา



ปริมาณที่แนะนำต่อวันคือ

1-2 เม็ดต่อ 5 กิโลกรัมของน้ำหนักตัว

※ กรุณาปรับเพิ่มหรือลดตามสภาพร่างกาย

(เส้นผ่านศูนย์กลางของแคปซูล 12 มม.)

ประมาณคร่าวๆ

น้ำหนักตัว 10 กก. ... 2-4 เม็ด, 20 กก. ... 4-8 เม็ด, มากกว่า 30 กก. ... 6-12 เม็ด

เมื่อละลายในน้ำอุ่น



ใส่แคปซูลลงในถ้วยหรือภาชนะอื่น ๆ แล้วเติมน้ำอุ่นในปริมาณเล็กน้อย

(ขึ้นอยู่กับจำนวนแคปซูล ประมาณ 30-50 ซีซี)

น้ำมันจะละลายออกมาในเวลาประมาณ 3-4 นาที

※ หากใช้น้ำที่มีอุณหภูมิประมาณ 90°C จะไม่มีปัญหาเรื่องคุณภาพ

คำนวณจากปริมาณน้ำมันคริลล์ 250 มก. ต่อเม็ด (ค่าการวิเคราะห์อ้างอิง): โพลีฟิเลียดทั้งหมด ≥ 100 มก., EPA ≥ 30 มก.,
DHA ≥ 13.75 มก., โอเมก้า 3 ≥ 55 มก., โอเมก้า 6 ≥ 7.5 มก., แอสตาแซนธิน ≥ 0.032 มก.

【ข้อควรระวังในการใช้】

- โปรดปรับปริมาณการให้ตามความจำเป็น ○หากไม่เหมาะสมกับสภาพร่างกายของคุณ กรุณาหยุดใช้
- หากมีอาการแพ้สัตว์จำพวกกุ้งและปู โปรดใช้ด้วยความระมัดระวัง ○กรุณาให้โดยเร็วหลังจากเปิดใช้
- เนื่องจากใช้วัตถุดิบจากธรรมชาติ อาจมีความแตกต่างในสีและกลิ่น แต่ไม่มีปัญหาด้านคุณภาพ

【ส่วนผสม】 โปรตีนหอย: 27% ขึ้นไป, ไขมันหอย: 60% ขึ้นไป, โยอาหารหอย: ต่ำกว่า 0.1%,
เถ้าหอย: ต่ำกว่า 3%, ความชื้น: ต่ำกว่า 9%

【ชื่อ】 อาหารเสริมสำหรับสุนัข แมว และสัตว์ขนาดเล็ก [ชื่อวัตถุดิบ] สารสกัดจากเคย / เจลาติน, กลีเซอริน
【ชื่อวัตถุดิบ】 สารสกัดจากเคย / เจลาติน, กลีเซอริน

【ปริมาณบรรจุ】 12.3 กรัม (410 มก. x 30 เม็ด: น้ำมันคริลล์ 250 มก. ต่อเม็ด)

【วิธีการเก็บรักษา】 กรุณาเก็บในที่เย็นและมืด หลีกเลี่ยงแสงแดดโดยตรงและความร้อนสูง
【ประเทศต้นกำเนิด】 ญี่ปุ่น



เสริมกรดอะมิโนจำเป็นอย่างมีประสิทธิภาพ

อาหารเสริมสำหรับสัตว์เลี้ยงเกรดมนุษย์

Amino Fine

ประกอบด้วยกรดอะมิโน 100%
รวมถึงกรดอะมิโนจำเป็น

BCAA

วาลีน 10%

ลิวซีน 40%

ไอโซลิวซีน 20%

+ ไลซีน, อาร์จินีน, ทอรีน, ทรีปโตเฟน

ผลิตภัณฑ์เสริมอาหารกรดอะมิโนที่ประกอบด้วย BCAA (วาลีน, ลิวซีน, ไอโซลิวซีน) ซึ่งเป็นกรดอะมิโนจำเป็นที่มีขนาดแคลน รวมทั้งไลซีน, อาร์จินีน, ทอรีน และทรีปโตเฟน

เติมกรดอะมิโนจำเป็นอย่างมีประสิทธิภาพ
เพื่อสนับสนุนร่างกายและระบบภูมิคุ้มกัน

กรดอะมิโนไม่เพียงแต่เป็นวัสดุสำหรับอวัยวะผิวหนัง กล้ามเนื้อ ขน เอ็น กระดูกอ่อน เล็บ และเลือดเท่านั้น แต่ยังเป็นวัสดุสำหรับเอนไซม์ย่อยอาหาร รวมถึงการสร้างฮอร์โมนและสารภูมิคุ้มกันซึ่งจำเป็นสำหรับการรักษาสุขภาพ

การบริโภคโปรตีน (กรดอะมิโน) เป็นสิ่งจำเป็นในการดำรงชีวิต โดยเฉพาะกรดอะมิโนจำเป็นซึ่งเป็นสารอาหาร (กรดอะมิโน) ที่ร่างกายไม่สามารถสร้างขึ้นเองได้ และถูกใช้และบริโภคอยู่ตลอดเวลาแม้ในขณะที่นอนหลับ ดังนั้นจึงจำเป็นต้องได้รับจากอาหารเสมอ

กรดอะมิโนจำเป็นเหล่านี้มีอยู่ 9 ชนิดในมนุษย์ 10 ชนิดในสุนัข และ 11 ชนิดในแมว หากขาดกรดอะมิโนชนิดใดชนิดหนึ่ง ก็จะไม่สามารถดูดซึมกรดอะมิโนชนิดอื่น ๆ ได้เกินปริมาณของกรดอะมิโนชนิดนั้น



เมื่อความอยากอาหารลดลงหรือมีการจำกัดการบริโภคโปรตีนเป็นเวลานาน

จำเป็นต้องระวังการขาดกรดอะมิโน

หากขาดกรดอะมิโนจำเป็นที่ได้รับจากอาหาร

การสลายกล้ามเนื้อจะเริ่มขึ้นเพื่อชดเชยการขาดกรดอะมิโน

ผลที่ตามมาคือกล้ามเนื้อจะลีบลง

ทำให้เห็นกระดูกเด่นชัดมากขึ้น

ขาและเอวอ่อนแอ

และร่างกายไม่กระปรี้กระเปร่า นอกจากนี้กรดอะมิโนยังเป็นวัสดุสำหรับสร้างภูมิคุ้มกันอีกด้วย

ดังนั้นหากขาดกรดอะมิโน ภูมิคุ้มกันจะลดลงและร่างกายจะอ่อนแอ

Aminofine มี **BCAA** (วาลีน, ลิวซีน, ไอโซลิวซีน) ในปริมาณสูงซึ่งเป็นกรดอะมิโน

จำเป็นที่มีขาดแคลนในสุนัขและแมว

นอกจากนี้ยังเป็นอาหารเสริมกรดอะมิโน **100%** ที่เพิ่มไลซีน, อาร์จินีน, ทอรีน และทริปโตเฟน

เนื่องจากเป็นกรดอะมิโนเอง

จึงสามารถเสริมกรดอะมิโนได้โดยไม่ทำให้ไตต้องทำงานหนัก

หากคุณกังวลเกี่ยวกับการขาดโปรตีนในอาหารประจำวันของสุนัขและแมว แนะนำให้ใช้ **Aminofine**

กรดอะมิโนน่าทึ่งจริงๆ

กรดอะมิโนสำคัญมาก!

แนะนำสำหรับสัตว์เลี้ยงที่มีปัญหาเหล่านี้

- ✓ กำลังทานอาหารบำรุงไต/จำกัดโปรตีน
- ✓ ต้องการรักษาสุขภาพไตและตับ
- ✓ กำลังควบคุมระดับน้ำตาล
- ✓ กังวลเรื่องความหยอนคล้อย/ต้องการกระชับร่างกาย
- ✓ ต้องการรักษามวลกล้ามเนื้อ
- ✓ กังวลเรื่องความอ่อนแอ/การเดินไม่มั่นคง
- ✓ ต้องการรักษาความเงางามและสุขภาพขน

【วิธีการให้】

ผสมกับอาหารหรือผสมน้ำแล้วให้ด้วยหลอดน็ดยา

【ปริมาณที่แนะนำต่อวัน】 ใช้ช้อนตวงที่แถมมา:

สุนัขพันธุ์เล็กมาก (น้ำหนักไม่เกิน 2 กก.): 0.5-1 ช้อน × 2 ครั้งต่อวัน

สุนัขพันธุ์เล็กและแมว (น้ำหนักไม่เกิน 7 กก.): 1-1.5 ช้อน × 2 ครั้งต่อวัน

สุนัขพันธุ์กลาง (น้ำหนักไม่เกิน 15 กก.): 2-3 ช้อน × 2 ครั้งต่อวัน

สุนัขพันธุ์ใหญ่ (น้ำหนักไม่เกิน 40 กก.): 3-4 ช้อน × 2 ครั้งต่อวัน

สุนัขพันธุ์ใหญ่มาก (น้ำหนัก 40.1 กก. ขึ้นไป): 4-6 ช้อน × 2 ครั้งต่อวัน

※ ไม่ว่าจะเป็ปริมาณที่แนะนำ ให้ปรับเพิ่มหรือลดตามจำนวนครั้งที่สะดวกในการให้

【ข้อควรระวังในการใช้】

- ปรับปริมาณการให้ตามความจำเป็น
- หากไม่เหมาะกับร่างกายของสัตว์เลี้ยง กรุณาหยุดใช้
- กรุณาใช้ให้หมดโดยเร็วหลังจากเปิดแล้ว
- บางครั้งสีของผลิตภัณฑ์อาจแตกต่างกันเนื่องจากสีของวัตถุดิบ แต่ไม่มีปัญหาเกี่ยวกับคุณภาพ

【ส่วนประกอบ】

โปรตีนหยาบ **98%** ขึ้นไป, ไขมันหยาบ **0.01%** หรือน้อยกว่า, โยอาหารหยาบ **0.01%** หรือน้อยกว่า, เกลือหยาบ **0.01%** หรือน้อยกว่า, ความชื้น **0.5%** หรือน้อยกว่า



เพื่อสุขภาพตับและผิวหนัง

ประกอบด้วยสารสกัดจากรกหมู **SPF 100%** ที่ผลิตในประเทศ **12,000** มก.

Placenta 12000



แนะนำสำหรับสัตว์เลี้ยงที่มีปัญหาเหล่านี้

- ✓ สัตว์เลี้ยงที่กำลังทานยา
- ✓ สัตว์เลี้ยงที่ต้องการรักษาความแข็งแรงและความอยากอาหาร
- ✓ สัตว์เลี้ยงที่ต้องการรักษาความแข็งแรงและปกป้องตับ
- ✓ สัตว์เลี้ยงที่ต้องการรักษาความงามและสุขภาพขน
- ✓ สัตว์เลี้ยงที่ต้องการรักษาสุขภาพผิว

พลาเซนตาคืออะไร?

พลาเซนตา (รก) มีคุณสมบัติที่ยอดเยี่ยมในการเพิ่มพลังการรักษาดูแลตามธรรมชาติ คลีโอพัตรา ผู้หญิงที่ดังมากที่สุดในโลก และจิมมี่ฮอว์กีย์ แห่งราชวงศ์จีน มีการเล่ากันว่าพวกเขาให้ความสำคัญกับพลาเซนตาในฐานะยาอายุวัฒนะที่ทำให้พวกเขาเป็นอมตะ ในปัจจุบันยังถูกนำมาใช้เป็นยาด้วยการกระตุ้นเซลล์ ส่งเสริมการสมานแผล ต่อต้านความเมื่อยล้า การฟื้นฟูเซลล์ตับ คาดว่าจะมีผลกระทบหลายอย่าง เช่น การขจัดออกซิเจนที่ออกฤทธิ์ นอกจากนี้ยังมีตัวอย่างมากมายที่แสดงให้เห็นถึงการปรับปรุงในระยะเวลาอันสั้น

พลาเซนตาเยอะมาก!

พลาเซนตา 12000 (แพ็ค 30 กรัม) ผสมสารสกัดจากรกหมู SPF ที่ผลิตในประเทศ 12,000 มก. ในหนึ่งถุง เนื่องจากเป็นผงที่ไม่มีสารเติมแต่ง เช่น ตัวประสานสำหรับทำเม็ด คุณจึงสามารถใช้สารสกัดจากพลาเซนตาได้อย่างคุ้มค่าและเต็มที่ เข้ากันได้ดีกับ **Cordy** กับสัตว์เลี้ยงที่กำลังใช้ยาที่มีผลกระทบต่อตับอย่างมาก เช่น สเตียรอยด์หรือยาเคมีบำบัด แนะนำให้ใช้พลาเซนตา **12000**



ผลิตในโรงงานที่ได้รับการรับรอง GMP มั่นใจได้

ใช้พลาเซนตาที่ผลิตในประเทศ ผลิตในโรงงานที่ได้รับการรับรอง **GMP** และผ่านการทดสอบความปลอดภัย เป็นอาหารเสริมพลาเซนตาคุณภาพสูง มั่นใจใช้ได้อย่างปลอดภัย

การทำงานของตัวยา

แมวญี่ปุ่น เพศผู้ อายุ 16 ปี
การทำงานของตัวยาลดลง

การเปลี่ยนแปลงของค่าเอนไซม์ตับ GPT เมื่อใช้สารสกัดจากรกทางปาก

ค่า GPT
ก่อนการให้ยา

800

หลังจาก 3 เดือน

70

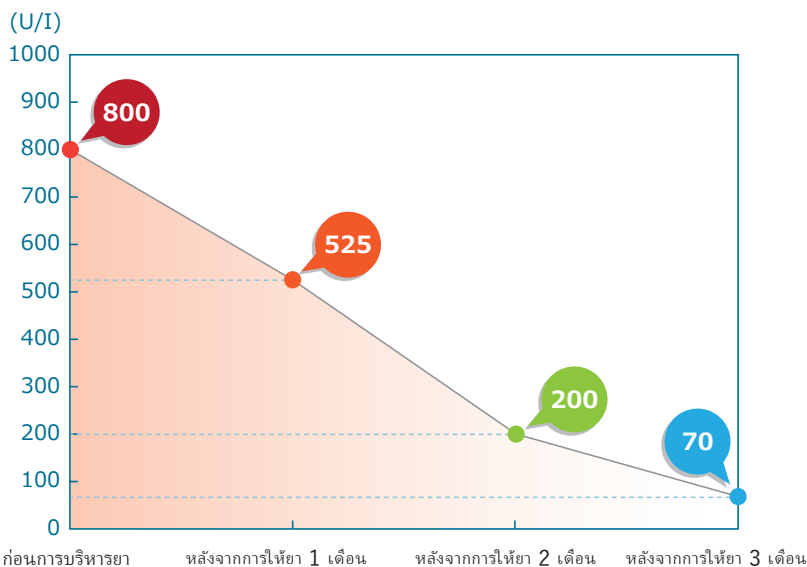

การทำงานของตัวยา

สุนัขพันธุ์ดัชชุนขนาดเล็ก เพศผู้ อายุ 12 ปี
เนื่องอกตับ, ตับโต

การเปลี่ยนแปลงของค่าเอนไซม์ตับ GPT เมื่อใช้สารสกัดจากรกทางปาก

ค่า GPT
ก่อนการให้ยา

1000

หลังจาก 3 เดือน

480

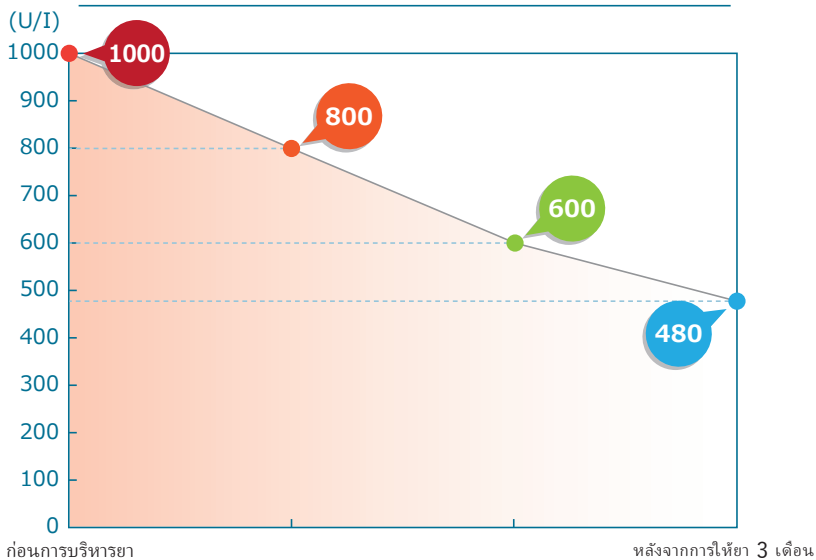

โรคผิวหนัง

พุดเดิ้ลมาตรฐาน อายุ 2 ปี
การแย่งของในผลผ่าตัด



โรคผิวหนัง

หุนตะเกา
โรคผิวหนังอักเสบจากการแพ้ไร

ใช้ร่วมกับ
Cordy



โรคผิวหนัง

ป่าปวย เพศผู้ อายุ 8 ปี
การหลุดร่วงของขนเนื่องจากผิวหนังหยามกร้าน



บาดแผลที่ผิวหนัง

ขอยพุดเดิ้ล เพศผู้ อายุ 6 ปี
โรคผิวหนังอักเสบเนื่องจากภาวะไทรอยด์ทำงานต่ำ



น้ำหนักตัว	ปริมาณที่ให้ต่อวัน	แพ็ค 5 กรัม	แพ็ค 30 กรัม
~5kg	0.1~0.2g	25~50 วัน	150~300 วัน
5~10kg	0.2~0.3g	18~25 วัน	100~150 วัน
10~20kg	0.3~0.5g	10~18 วัน	60~100 วัน
20~40kg	0.5~1.0g	5~10 วัน	30~60 วัน
40kg~	1.0g~	~5 วัน	~30 วัน

※สามารถให้ปริมาณ 1.5 ถึง 2 เท่าได้

ช้อนสี่เหลี่ยม หนึ่งช้อนตวงประมาณ 1 กรัม

ช้อนสี่ขาว หนึ่งช้อนตวงประมาณ 0.1 กรัม

สามารถวัดได้



แบบคที่เรียนนัตโตะมีชีีวิตถึงลำไส้

Natto Sarara Hime



แนะนำสำหรับสัตว์เลี้ยงที่มีปัญหาเหล่านี้

- ✓ ไม่ค่อยกินอาหารตามปกติอีกต่อไป
- ✓ ฉันท้องการให้พวกเขาได้รับสารอาหารที่สมดุล
- ✓ ฉันทกังวลเกี่ยวกับสุขภาพของพวกเขาเมื่อพวกเขาเริ่มอายุมากขึ้น
- ✓ ฉันทกังวลเกี่ยวกับฟันผุและโรคเหงือกอักเสบ

※นัตโตะ ซาราระ ฮิเมะ เป็นเกรดมนุษย์

ทุกคนสามารถรับประทานได้ ตั้งแต่เด็กจนถึงผู้สูงอายุ

นัตโตะ ซาราระ ฮิเมะ เพียงหนึ่งช้อนชา

แบบคที่เรียนนัตโตะ

ประมาณ 8.3 พันล้านตัว!

พวกมันเข้าสู่ลำไส้ได้อย่างมีชีวิต!

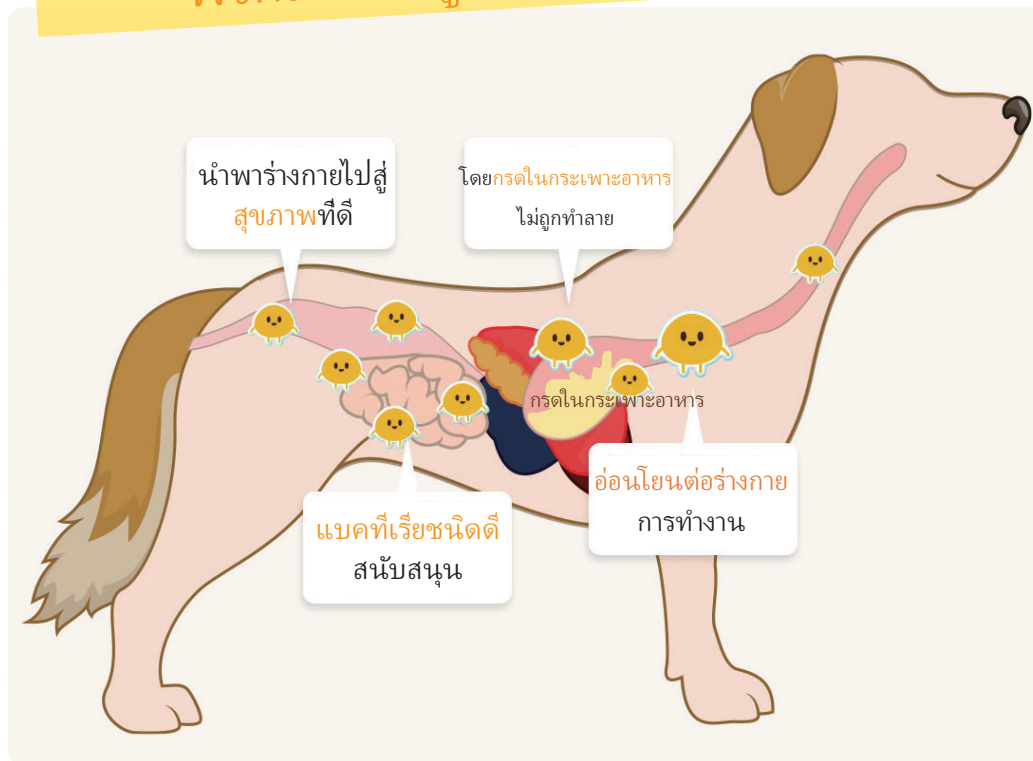

นัตโตะเป็นซูเปอร์ฟู้ดที่ให้สารอาหารที่สมดุล

นัตโตะ ซาราระ ฮิเมะ เป็นผลิตภัณฑ์ที่ช่วยจัดการสุขภาพได้เพียงแคโรยบนอาหารประจำวันของคุณ

หนึ่งช้อนชา มีแบบคที่เรียนนัตโตะเท่ากับนัตโตะหนึ่งแพ็ค ประมาณ 8.3 พันล้านตัว

นอกจากนี้เนื่องจากพวกมันไปถึงลำไส้ได้อย่างมีชีวิต พลังของแบบคที่เรียนนัตโตะจึงถูกนำออกมาได้อย่างเต็มที่

ได้รับการยืนยันแล้วว่าแบบคที่เรียนนัตโตะสามารถช่วยรักษาสุขภาพแวดล้อมที่ดีในช่องปากได้

ช่วยรักษาสุขภาพช่องปากของสุนัขและปกป้องพวกมันจากฟันผุและโรคเหงือกอักเสบ

ใช้ส้วเหลืองคุณภาพสูงที่คัดสรรมาอย่างดีจากญี่ปุ่น (คิวกู)

เป็นอาหารเสริมที่ผลิตโดยผู้ผลิตนัตโตะดั้งเดิมที่มีประวัติศาสตร์ยาวนานกว่า 70 ปี

เนื่องจากเป็นผลิตภัณฑ์เดียวกันกับที่ใช้สำหรับคน กรุณาลองใช้ร่วมกับทุกคนในครอบครัว





สำหรับชีวิตประจำวันที่ดีที่สุด

โดยคำนึงถึง "ความปลอดภัยและมั่นใจ" อยู่เสมอ เพื่อ "ความสุขของสุขภาพ" และ "ชีวิตประจำวันที่ดีที่สุด" ของทุกคน เรามุ่งมั่นที่จะมีส่วนช่วยใน "ความสุขของสุขภาพ" และ "ชีวิตประจำวันที่ดีที่สุด" ของทุกคนต่อไป

Monolith Cordyceps



โมโนลิธ คอร์ดีเซปส์คืออะไร?

คอร์ดีเซปส์เป็นเห็ดชนิดหนึ่งที่เกิดขึ้นโดยธรรมชาติในแมลง ในประเทศจีนกล่าวกันว่าจีนชื้อยี่ห้อให้สุขภาพแข็งแรงและหายากเพื่อรักษาความงามของเธอ ดิมันเป็นประจํา มันได้รับการยกย่องมาตั้งแต่สมัยโบราณ โดยบริโภคในอาหารในราชสำนักและอาหารยาจีน

ในช่วงไม่กี่ปีที่ผ่านมา เนื่องจากความหายากและการเก็บเกี่ยวมากเกินไป ราคาจึงพุ่งสูงขึ้นไปประมาณ 10,000 เยนต่อกรัม ทำให้เกิดการแพร่กระจายของคอร์ดีเซปส์ปลอม ซึ่งกลายเป็นปัญหาสังคม

Sโมโนลิธ คอร์ดีเซปส์ เป็นผลิตภัณฑ์เสริมอาหารที่ทำจากคอร์ดีเซปส์ธรรมชาติที่คัดเลือกอย่างพิถีพิถันจากประมาณ 400 สายพันธุ์ที่พบในญี่ปุ่น เหตุนี้จึงสามารถผลิตหลายสายพันธุ์ถูกเก็บเกี่ยวและเพาะเลี้ยงจากธรรมชาติ จากนั้นแปรรูปเป็นผลิตภัณฑ์เสริมอาหารต้นตำรับของเรา

มีการทดสอบการระบุตัวตนด้วย **DNA** อย่างสม่ำเสมอและการทดสอบความปลอดภัยโดยองค์กรภายนอก เพื่อให้แน่ใจว่าปลอดภัย

กรุณาใช้โมโนลิธ คอร์ดีเซปส์ด้วยความมั่นใจเพื่อ "ความสุขของสุขภาพ" และ "ชีวิตประจำวันที่ดีที่สุด" ของคุณ

"โมโนลิธ คอร์ดีเซปส์" เกี่ยวข้องกับการเก็บเกี่ยวและเพาะเลี้ยงคอร์ดีเซปส์จากญี่ปุ่น ผลิตภัณฑ์อย่างพิถีพิถันโดยใส่ใจในรายละเอียดตั้งแต่การเก็บเกี่ยวครั้งแรกจนถึงผลิตภัณฑ์สุดท้าย

การเก็บเกี่ยวอย่างพิถีพิถัน

เราค้นพบว่ากิจกรรมของเห็ดถึงเขาลดลงเมื่อมีการเพาะเลี้ยงซ้ำๆ จากการวิจัยร่วมกับบริษัทร่วมทุนจากมหาวิทยาลัยโตเกียว ในการ "ใช้พลังของเห็ดถึงเขาลดลงอย่างเต็มที่" จำเป็นต้องใช้เห็ดถึงเขาลดลง ดังนั้นการทำงานภาคสนามทุกวันจึงเป็นสิ่งสำคัญ แม้ว่าจะเป็นกระบวนการที่สทปรกและมีค่าใช้จ่ายสูง แต่เราทำงานภาคสนามประมาณ 100 วันต่อปี พนักงานของเราจะเดินทางไปทั่วประเทศญี่ปุ่นปีละประมาณ 100 วัน เพื่อเก็บเกี่ยวเห็ดถึงเขาลดลงอย่างต่อเนื่อง

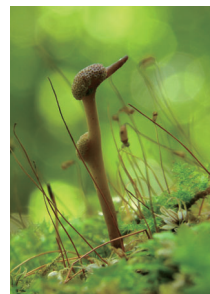

ความมุ่งมั่นในการเพาะเลี้ยง

■ประยุกต์ใช้เทคโนโลยีเฉพาะในการเพาะเลี้ยง เห็ดถึงเขาลดลงที่เก็บเกี่ยวจะถูกคัดแยกภายใต้กล้องจุลทรรศน์ จากนั้นจึงทำการแข่งขันระหว่างเชื้อรา เลือกเฉพาะเชื้อราที่แข็งแรงที่สุดที่ชนะการแข่งขัน เลือกเฉพาะเชื้อราที่แข็งแรงที่สุดที่ชนะการแข่งขัน และตลอด 24 ชั่วโมง 365 วัน เพาะเลี้ยงในห้องปลอดเชื้อที่ควบคุมความสะอาด อุณหภูมิ ความชื้น และปริมาณแสง

ในทศวรรษ 1980 เราได้ร่วมมือกับมหาวิทยาลัยโตเกียวและสถาบันอื่น ๆ ในการวิจัยและพัฒนาเทคโนโลยีไอโซนซึ่งมีคุณสมบัติในการฆ่าเชื้อและส่งเสริมการเจริญเติบโตของเชื้อรา ประสิทธิภาพของเราในการวิจัยและพัฒนาเทคโนโลยีไอโซน เทคโนโลยีพลังงานเชิงพื้นที่ และเทคโนโลยีการผลิตน้ำพิเศษ เราใช้เทคโนโลยีหลายอย่างร่วมกันเพื่อเพิ่มประสิทธิภาพการเพาะเลี้ยงเห็ดถึงเขาลดลง

■ใช้ประโยชน์จากส่วนประกอบทั้งหมดของวัสดุที่เพาะเลี้ยง เมื่อเพาะเลี้ยงเห็ดถึงเขาลดลง มันจะยึดเส้นใยลงในวัสดุเพาะเลี้ยงและก่อตัวเป็นเส้นใยรา ในที่สุดมันจะยึดดอกเห็ดและผลิต "สารเมตาโบไลต์ทุติยภูมิ" พร้อมกัน โมโนลิธ คอร์ดีเซปส์ ใช้วัสดุเพาะเลี้ยงทั้งหมดรวมถึงสารเมตาโบไลต์ทุติยภูมิ ✖️ สารเมตาโบไลต์ทุติยภูมิที่ผลิตโดยเชื้อรา เป็นที่รู้จักกันดีสำหรับยับยั้งชีวิตรวมถึง "เพนซิลลิน" สารเมตาโบไลต์ทุติยภูมิที่ผลิตในระหว่างการเจริญเติบโตของเชื้อรา เชื่อว่ามีส่วนประกอบที่สำคัญเทียบเท่าหรือมากกว่าเส้นใยราเอง

ความมุ่งมั่นในการพัฒนาผลิตภัณฑ์

เมื่อกระบวนการเพาะเลี้ยงเสร็จสิ้น เราจะเข้าสู่ขั้นตอนการพัฒนาผลิตภัณฑ์ ภายใต้การจัดการอย่างเข้มงวดในโรงงานที่ได้รับการรับรอง GMP ผลิตภัณฑ์ของเราจะถูกผลิต ทดสอบ และปล่อยออกสู่ตลาด เพื่อรักษาคุณภาพในระยะยาว ทนต่อความชื้นและความแห้งแล้ง เราใช้แคปซูล HPMC ที่ได้จากพืช ซึ่งใช้กันอย่างแพร่หลายในผลิตภัณฑ์ยา

ความมุ่งมั่นในด้านความปลอดภัยและคุณภาพ

■ การผลิตวัตถุดิบในโรงงานที่ได้รับการรับรอง **GMP** ของเรามุ่งมั่นในความปลอดภัยและคุณภาพตั้งแต่การเพาะเลี้ยงถึงเข้าจนถึงผลิตภัณฑ์ขั้นสุดท้ายในโรงงานที่ได้รับการรับรอง GMP เราดำเนินการควบคุมการผลิตและคุณภาพ

※ **GMP** ย่อมาจาก "Good Manufacturing Practice" (หลักเกณฑ์วิธีการที่ดีในการผลิต) หมายถึงมาตรฐานสำหรับการควบคุมการผลิตและคุณภาพในโรงงาน ถูกกำหนดขึ้นเพื่อให้มั่นใจว่าผลิตภัณฑ์ถูกผลิตอย่างปลอดภัยและรักษาคุณภาพให้คงไว้ได้รับการรับรอง GMP จาก JIHFS

ในญี่ปุ่นไม่ได้บังคับใช้ **GMP** สำหรับการผลิตอาหารเสริม เนื่องจากมีการรับรองและการรักษา **GMP** ต้องใช้เวลา ความพยายาม และค่าใช้จ่ายจำนวนมาก ยังมีบริษัทเพียงไม่กี่แห่งที่ผลิตวัตถุดิบสำหรับอาหารเสริมตามมาตรฐาน **GMP** บริษัท โมโนลิธ จำกัด เป็นหนึ่งในผู้ผลิตไม่กี่แห่งที่ได้รับการรับรอง **GMP** สำหรับวัตถุดิบ

■ ดำเนินการทดสอบความปลอดภัยมากมายให้ความสำคัญกับ "ความปลอดภัยเป็นอันดับแรก" การทดสอบความเป็นพิษเฉียบพลัน การทดสอบความเป็นพิษกึ่งเฉียบพลัน การทดสอบเอมส์ การทดสอบความเป็นพิษต่อพันธุกรรม ฯลฯ ดำเนินการทดสอบความปลอดภัยที่สถาบันที่สอดคล้องกับ **GLP** เพื่อยืนยันความปลอดภัย

※ สถาบันที่สอดคล้องกับ **GLP:GLP** ที่กำหนดโดยองค์ระหว่างประเทศ **OECD** (มาตรฐานเพื่อให้มั่นใจว่าการทดสอบและการตรวจสอบเพื่อประเมินความปลอดภัยของยา สารเคมี ฯลฯ ดำเนินการอย่างถูกต้องและเหมาะสม) สถาบันที่สอดคล้อง

■ มีการทดสอบการปนเปื้อนของสารกัมมันตรังสีเป็นประจำ เนื่องจากมีความต้องการจากต่างประเทศสูง **Monolith Cordyceps** จึงทำการทดสอบการปนเปื้อนของสารกัมมันตรังสีเป็นประจำ เรายืนยันว่าไม่พบสารกัมมันตรังสี

■ การทดสอบการระบุ **DNA** ในระหว่างการเพาะเลี้ยงถึงเข้าจะต้องกำจัดเชื้อปนเปื้อนและเพาะเลี้ยงเฉพาะเชื้อถึงเข้าเท่านั้น ความเสี่ยงที่เชื้อราอื่นจะปนเปื้อนยังคงมีอยู่เพื่อยืนยันว่าถึงเข้าที่เพาะเลี้ยงมีความเหมือนกับสายพันธุ์เดิม ดังนั้นเราจึงทำการทดสอบการระบุ **DNA** เป็นประจำ

● เชื้อที่เพาะเลี้ยงมี **DNA** ที่เหมือนกับถึงเข้าธรรมชาติ **100%** ถึงแม้จะไม่ได้รับการตรวจสอบ **DNA** (การวิเคราะห์ไมโทคอนเดรีย) จากสถาบันวิจัยจุลชีววิทยาแห่งสถาบันวิทยาศาสตร์จีน (**IMCAS**) ซึ่งเป็นสถาบันวิจัยจุลชีววิทยาที่ใหญ่ที่สุดในจีน มีการพิสูจน์แล้วว่าเชื้อที่แยกจากถึงเข้าธรรมชาติจากอนุบาลและที่เบต (**Cordyceps sinensis**) มี **DNA** ที่เหมือนกับ **Ophiocordyceps sinensis 100%**

วิธีการรับประทาน

ผลิตภัณฑ์นี้เป็นอาหารเสริม ให้รับประทานวันละ **4-12** แคปซูล พร้อมกับน้ำหรือด้วยน้ำอุ่น

ข้อควรระวัง

- กรุณาเก็บให้พ้นมือเด็กเล็ก
- หลังจากเปิดแล้ว กรุณารับประทานโดยเร็วแม้ว่าจะยังไม่ถึงวันหมดอายุก็ตาม
- หากมีอาการแพ้หรือรู้สึกไม่เหมาะกับร่างกาย โปรดหยุดใช้ทันที
- หากคุณกำลังตั้งครรภ์หรือมีความเป็นไปได้ที่จะตั้งครรภ์ โปรดหลีกเลี่ยงการใช้
- ผลิตภัณฑ์นี้อาจมีการเปลี่ยนแปลงเล็กน้อยในสีเนื่องจากลักษณะของวัตถุดิบ แต่ไม่มีปัญหาในด้านคุณภาพ
- หากพบว่าผลิตภัณฑ์มีปัญหาใด ๆ กรุณาติดต่อเราทันที

ชื่อผลิตภัณฑ์: Monolith Cordyceps

ชื่อ: ผลิตภัณฑ์อาหารผงแปรรูปจากเส้นใยถึงเข้า

วัตถุดิบ: ผงเส้นใยถึงเข้า, วัสดุแคปซูล: **HPMC**※

ชื่อหลังกำเนิดวัตถุดิบ: ญี่ปุ่น (ผงเส้นใยถึงเข้า)

ปริมาณบรรจุ: **37.8** กรัม (**315** มิลลิกรัม (ปริมาณสุทธิ **250** มิลลิกรัม)) × **120** แคปซูล

วิธีการเก็บรักษา: กรุณาเก็บไว้ในที่เย็นและมี ความชื้นต่ำ หลีกเลี่ยงแสงแดดโดยตรง

※ **HPMC (Hydroxypropyl Methylcellulose)** คืออนุพันธ์ของเซลลูโลสที่ผลิตจากเส้นใยพืช เช่น ไม้สน ซึ่งไม่มีแคลอรี



แนะนำสำหรับผู้ที

- ✓ ผู้ที่มีวิถีชีวิตที่ไม่เป็นระเบียบ
- ✓ ผู้ที่ต้องการใช้ชีวิตทุกวันอย่างมีพลัง
- ✓ ผู้ที่เล่นกีฬาที่หนักหน่วง
- ✓ ผู้ที่ต้องการใช้ชีวิตอย่างกระปรี้กระเปร่าและดูอ่อนเยาว์
- ✓ ผู้ที่ต้องการรักษาสมดุลของร่างกาย
- ✓ ผู้ที่ต้องการต้อนรับฤดูใบไม้ผลิอย่างสบายใจ

ความคิดเห็นของลูกค้า

มีสุนัขและแมวหลายตัวที่ใช้ผลิตภัณฑ์นี้

ขอบคุณมากจริงๆ!



แมวเพศผู้วัย 7 ปี ชาติรับการวินิจฉัยว่ามีเนื้องอกและมีอายุขัยเพียง 2 เดือน แม้จะไม่มีการรักษาและทำใจยอมรับกับการสูญเสีย แต่เริ่มให้ผลิตภัณฑ์นี้เพื่อรักษาคุณภาพชีวิต (QOL) จนถึงที่สุด ผ่านมาแล้วหนึ่งปี แมวกลับมาแข็งแรงเหมือนปกติหายริ้ว และตอนนี้มีความสุขกระฉับกระเฉงมากกว่าก่อนป่วยเสียอีก! Cordy G เป็นอาหารเสริมที่พลังมหัศจรรย์ เมื่อนำมาชงกับน้ำดื่ม ถ้าไม่ได้อะไรในตอนนั้น ตอนนั้นก็ไม่มีเขาอยู่แล้ว ฉันรู้สึกดีใจจริง ๆ ที่ได้ตัดสินใจซื้อผลิตภัณฑ์นี้ คิดว่าจะใช้ต่อไปตลอดชีวิต!

สำหรับสุนัขที่เป็นมะเร็งต่อมหน้าเหลือง ดูเหมือนว่าพลังในตัวจะกลับมาแล้ว



เมื่อ 2 ปีก่อน ตั้งแต่ปีที่สุนัขของฉันอายุครบ 8 ปี เริ่มมีการเปลี่ยนแปลงในสุขภาพ เช่น โรคหมอนรองกระดูกทับเส้นประสาท เมื่อเร็ว ๆ นี้พบว่าเขาเป็นมะเร็งต่อมหน้าเหลือง ปัจจุบันกำลังอยู่ในระหว่างการรักษาด้วยเคมีบำบัดและสเตียรอยด์ เขาดูไม่มีแรง นอนนิ่งๆ เป็นเวลานานขึ้น หายใจแรง และไม่มี ความอยากอาหาร ผลการตรวจเลือดรายสัปดาห์ก็ไม่ดี หลังจากเริ่มใช้ Cordy M ได้ 1 สัปดาห์ ตอนนั้นการหายใจของเขาดีขึ้น ความอยากอาหารกลับมา และดวงตาก็เริ่มกลับมาแวววาวอีกครั้งที่ละน้อย ผลการตรวจเลือดแสดงให้เห็นว่าจำนวนเม็ดเลือดขาวและจำนวนลิ้มโฟเซตลดลงอย่างค่อยเป็นค่อยไป รู้สึกขอบคุณมาก

เพื่อให้สามารถเดินได้



เป็นสุนัขพันธุ์บิชอปฟริเซ่ น้ำหนัก 8 กิโลกรัม เขาเป็นโรคไตและโรคตับ และเมื่อ 1 ปีก่อนเขาเป็นโรคยูรีเมียซึ่งอยู่ในสภาพที่อันตรายมาก เขาเข้ารับการรักษาในโรงพยาบาลเป็นเวลา 3 สัปดาห์ และฟื้นตัวอย่างช้าๆ ด้วยความช่วยเหลือของสัตวแพทย์ หลังจากออกจากโรงพยาบาล เราผสมผลิตภัณฑ์นี้ในน้ำดื่มของเขา ตั้งแต่ให้ผลิตภัณฑ์นี้ เขาก็เริ่มเดินได้อย่างคล่องแคล่ว ตอนนั้นเขาวิ่งไปรอบๆ บ้านได้แล้ว ผลการตรวจเลือดก็อยู่ในเกณฑ์ปกติ ฉันตั้งใจจะให้เขาใช้ผลิตภัณฑ์นี้ต่อไปเรื่อยๆ

เพิ่มพลังชีวิต



เมื่อรู้ว่าตัวเองเป็นมะเร็งและมันแพร่กระจายไปทั่วร่างกาย ฉันเริ่มเติมผลิตภัณฑ์สำหรับมนุษย์ เริ่มการรักษาด้วยเคมีบำบัดตั้งแต่เมื่อวาน ไม่มีผลข้างเคียงใด ๆ (แต่คงจะแย่ถึงในอนาคัด) ฉันแอบนำไปดื่มในโรงพยาบาล ฉันประหลาดใจที่ผลหายเร็วขึ้น ฉันรู้สึกว่านี่คือพลังจากธรรมชาติที่แข็งแกร่งที่สุด ฉันรู้สึกขอบคุณอย่างยิ่งที่ได้พบกับผลิตภัณฑ์ที่ยอดเยี่ยมนี้ ซึ่งช่วยเชื่อมโยงชีวิตของฉันและสัตว์เลี้ยงของฉัน ขอบคุณมาก (^_^)

มินิเอเจอร์ต์ชชุนสูงอายุ



มินิเอเจอร์ต์ชชุนอายุ 17 ปี ไม่สามารถยืนได้เนื่องจากเส้นเอ็นที่สะโพก การฝังเข็มช่วยให้ดีขึ้นมาก แต่เมื่อเร็วๆ นี้เขาก็ยังคงยืนไม่ค่อยได้นาน จึงทำให้ลำบาก หลังจากเริ่มดื่มไปได้ไม่กี่วัน มันสังเกตเห็นว่าเขายืนด้วยเท้าของเขาเองได้แล้ว ซึ่งทำให้ฉันรู้สึกประทับใจมาก ที่บ้านของเรามีมินิเอเจอร์ต์ชชุนอายุ 13 ปี อีก 3 ตัว ดังนั้นเราจึงให้พวกมันกินผลิตภัณฑ์นี้ด้วยกันทั้งหมด พวกมันแข็งแรงมาก ขอขอบคุณมาก

สำหรับแมวที่คุณรักที่ มี การทำงานของตับสูง!



ตรวจพบว่าการทำงานของตับเพิ่มขึ้นในการตรวจร่างกายก่อนทำหมัน ในการตรวจร่างกายปกติมา ค่าการทำงานของตับสูง และรู้สึกผิดหวังที่ต้องการได้รับการตรวจใหม่ รู้สึกสับสนที่ต้องฉีดยาและให้ยาต่อเนื่อง จึงได้ทำการค้นหาทางเลือกอื่นๆ ฉันพบ Cordy Placenta รู้สึกดีใจแต่ก็ตัดสินใจซื้อทันที แมวที่รักของฉันดูเหมือนจะชอบรสมากจนเมื่อเห็นแพ็คเกจของ Placenta ก็ขอร้องให้ให้ทันที ในการตรวจร่างกายดูไปไม่ผลึบปีนี้ ค่าการทำงานของตับลดลงเหลือครึ่งหนึ่งของปีที่แล้ว สัตวแพทย์กล่าวว่า "ดีขึ้นมากเลยนะ!" ด้วยผลของ Placenta ขนของแมวของฉันเป็นมันเงาและมีพลังมากขึ้นในการเล่น ไม่มีสารเติมแต่ง จึงดูเหมือนว่าจะเป็นการใช้ตลอดชีวิต ฉันจะทำงานหนักเพื่อแมวที่รักของฉัน (^_^)



เมื่อต้นเดือนตุลาคมปีนี้ การตรวจอัลตราซาวด์ช่องท้องพบเนื้องอกขนาดหนึ่งเซนติเมตรในกระเพาะปัสสาวะ เมื่อรู้ว่าเนื้องอกในกระเพาะปัสสาวะส่วนใหญ่เป็นเนื้อร้าย ฉันจึงค้นพบผลิตภัณฑ์ของ Monolith ในสถานะสินทรัพย์ ฉันจึงรีบซื้อ Cordy, Amino Fine, Krill Oil และ Placenta ทันที จริงๆ แล้ว สุนัขของฉันอายุสิบสี่ปีและกำลังป่วยเป็นโรคหัวใจ เราได้ตัดสินใจที่จะไม่รับการรักษาด้วยรังสีหรือเคมีบำบัดที่มีผลข้างเคียงที่รุนแรง เรากำลังพิจารณาการดูแลแบบประคับประคอง หลังจากให้ยาโดยให้หลอดหยดวันละห้าครั้ง ภายในเวลาไม่ถึงสัปดาห์ ความอยากอาหารของสุนัขดีขึ้นและสามารถออกไปเดินเล่นได้อีกครั้ง แล้วเมื่อไปพบโรงพยาบาลใหญ่เพื่อรับการดูแลแบบประคับประคองในเดือนพฤศจิกายน ที่น่าประหลาดใจ เนื้องอกได้หายไปหมดแล้ว สัตวแพทย์ก็ดีใจมากเช่นกัน อย่างไรก็ตาม พบโรคไตระยะเริ่มต้นและโคลนในถุงน้ำดี ฉันวางแผนที่จะใช้ผลิตภัณฑ์เสริมอาหารของ Monolith ต่อไปเพื่อปรับปรุงสุขภาพ ฉันรู้สึกขอบคุณอย่างสุดซึ้งที่ช่วยชีวิตสัตว์เลี้ยงของฉัน